Malawi PROGENESIS MALAWI

0200HO10953 DUKE x MEGASIRE x STERLING

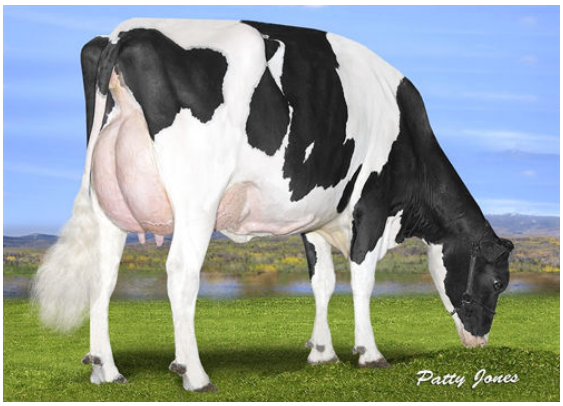

KANDY-KREEK MEGASIRE MONICA
DAM

A2A2

S-S-I MONTROSS DUKE
KANDY-KREEK MEGASIRE MONICA EX-91-4E-CAN 2*
BUTZ-HILL MEGASIRE
ST-M STERLING MINDY EX-90-4YR-USA
SANDY-VALLEY STERLING
SAINTVILLE MEGAMAN MALLORY VG-86-2YR-USA

GTPI 2552

TD TR TL TY TV 99%-NA HH1F HH2F HH3F HH4F HH5F HH6F HCDF HMWF

Num.Reg #: HOCANM12609131	aAa: 342516	DMS: 456
Nacimiento: 10/05/2016	Kappa Caseina: AB	Beta Caseina: A2A2

PRODUCCION 111 Rebaños 152 Hijas 91% Rep. MACE-G / 04-25

Leche lbs	Grasa lbs	Grasa %	Proteína lbs	Proteína %
611	**12**	**-0.05**	**22**	**+0.01**
NM$ **-96**	CM$ **-90**	FM$ **-109**	GM$ **-160**	DWP$ **-379**
Eficiencia de Conversiòn **12**	IR **131**	Comida Ahorrada **-363**	Eficiencia Metano **94**	

SALUD Y REPRODUCCIÓN **Immunity 95**

Vida Productiva	**-1.1**	Inmunidad crias	**98**
Células Somáticas	**2.97**	Tasa Preñez Vacas	**-2.9**
Fertilidad de las Hijas	**-2.8**	Tasa Preñez Novillas	**-1.0**
Durabilidad	**-2.8**	Facilidad de Parto	**2.4%** 80% Rep.
Durabilidad Novillas	**-0.1**	Facilidad de Parto de las Hijas	**3.1%** 79% Rep.
Indice de Fertilidad	**-2.6**	Crías del Toro que Nacen Muertas	**5.7%**
		Crías de las Hijas que Nacen Muertas	**7.3%**

TIPO 87 Rebaños 132 Hijas 84% Rep. MACE / 04-25
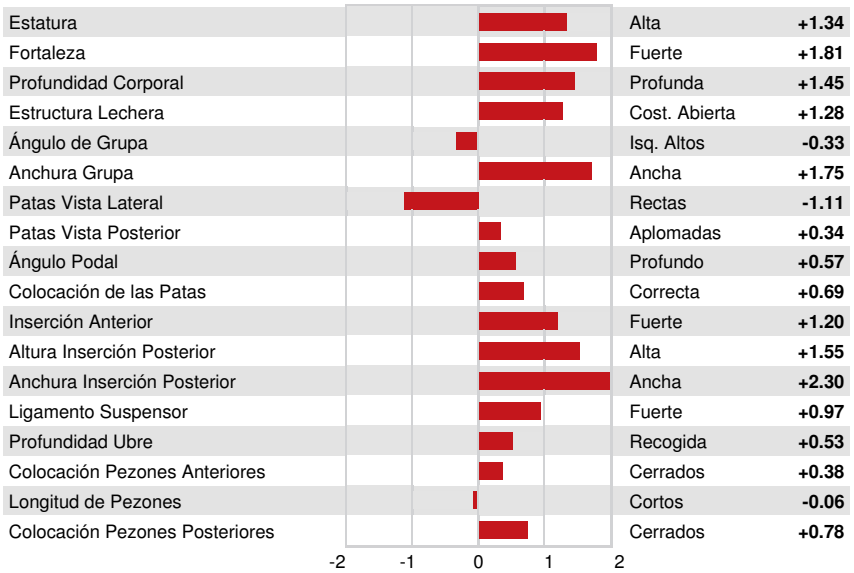
PTAT	**1.56**	Estruct. y Capacidad	**1.42**
Compuesto Ubres	**1.10**	Estruct. Lechera	**1.47**
Compuesto Patas	**0.32**